

”Rolig natt” av Fray Luis de León. Renessansens kosmosvisjon i ”Salamancas himmel”

“Noche serena” de Fray Luis de León. Cosmovisión renacentista en El
cielo de Salamanca

Fray Luis de León (1527-1591)



30.04.2010

José María Izquierdo

2

Universitetet i Salamanca (1218)

Plateresk fasade (1533)



UNIVERSIDAD. Fachada

Universitetet i Salamanca (1218)

Escuelas menores (1428).

Estudio general



”Salamanca himmel”



Fernando Gallego (Salamanca, ca 1440-1507)

Piedad (ca 1470) Museo
del Prado, Madrid

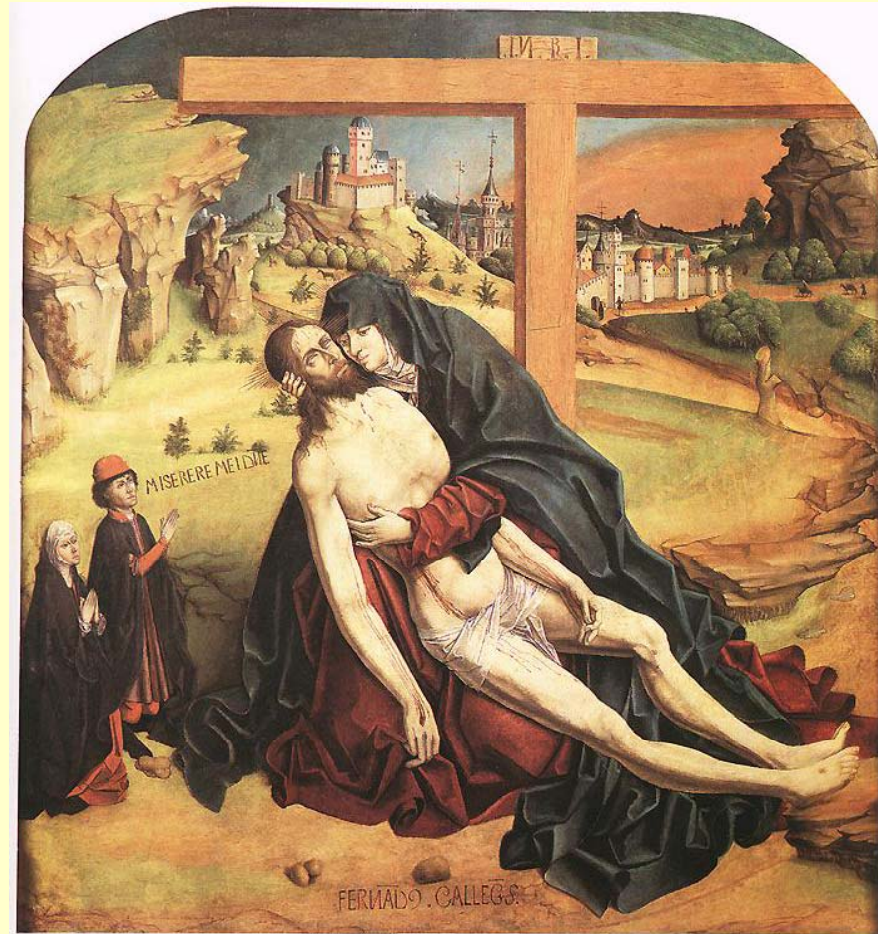
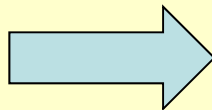

Roger van der Weyden (1400–1464)

Miraflores Maria - Staatliche Museum Berlin



30.04.2010

José María Izquierdo

7

Roger van der Weyden (1400–1464)

Piedad, Museo del Prado (1435)

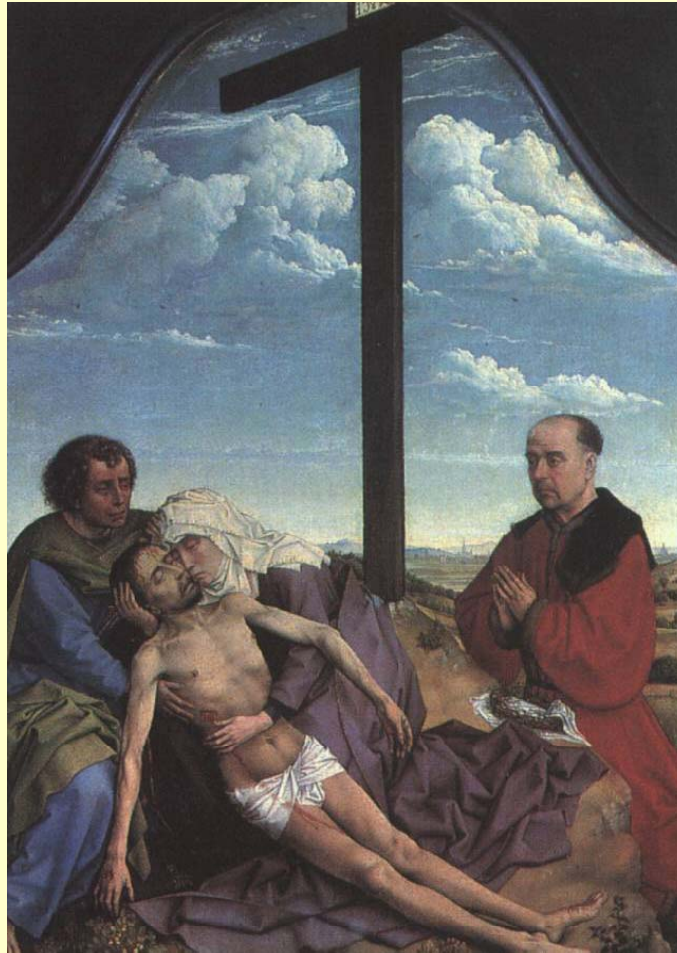

30.04.2010

José María Izquierdo

8

Pedro Berruguete (1450-1504)

Auto de Fe presidido por Santo Domingo, Museo del Prado



30.04.2010

José María Izquierdo

9

Fernando Gallego (Salamanca, ca 1440-1507)

Epifanía (ca. 1480) Toledo Museum
of Art, Toledo, Ohio



Fernando Gallego (Salamanca, ca 1440-1507)

Cristo dando su bendición / Kristus

velsignelse (1485) Museo del Prado,
Madrid



Fernando Gallego (Salamanca, ca 1440-1507)

La virgen de los Reyes Católicos
(1490-95). Cuadro atribuido a
Gallego. Museo del Prado, Madrid



Fernando Gallego (Salamanca, ca 1440-1507)

Fragelación / Pisking (ca. 1506)

Museo Diocesano, Salamanca



Fernando Gallego (Salamanca, ca 1440-1507)

El martirio de Santa Catalina /

Den hellige Katarinas

martyrium (sin datación/ukjent dato) Museo del Prado, Madrid

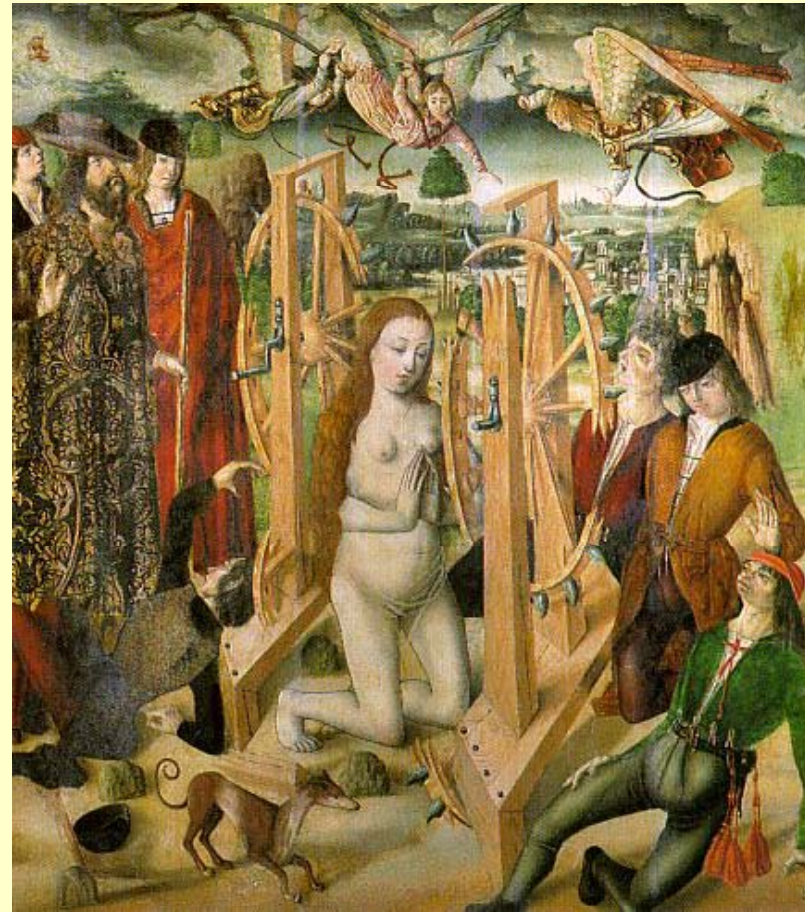

Fernando Gallego (Salamanca, ca 1440-1507)

Tríptico de Santa

Catalina (sin
datación/ukjent dato)
Museo provincial de
Bellas artes,
Salamanca



”Salamancas himmel” (ca 1473)



eticon astronomicum. Gaius Julius Hyginus, (c. 64 fK - 17 eK). (Venezia 1485, Erhardus Ratdolt [1447-1527])

Cassiopeia sedes in siliquastro collocata ē. cui sedis & ipsi cassiopeie pedes positi in ipsa circūdu/ crione circuli qui arcticos uocat. effigies autē cor/ poris ad p̄thiū circuli puenit: quē capite & dexte/ ra manu t̄git. H̄c p̄e mediā diuidit circulus is/ lacteus appellat. p̄cime cephei signū collocatū. H̄c occidēs cū/ scorpione capite: cū sedili resupino ferri p̄pici. Exoriri autē cū/ sagittario. Hui⁹ in capite stella ostendit una. In utroq; humero/ una. In mamilla dextra clara una. In lumbis magna una. In sini/ stro femore duas. In genu una. In pede ipsi⁹ dextero una. In qua/ drato quo sella deformat una. In utriq; lingule clari⁹ ceteris lu/ centes. H̄c igit est oino stellarū xiii.



Andromeda p̄e cassiopeia supra caput persei bre/ ui intervallo disidete p̄pici collocata: manibus/ diuersis uincta ut antiq; historis ē traditū: cuius/ caput equi pegasi ueteri cōiungit. Eadē enī stella ut/ umbilicus pegasi & andromede caput appellatur. Hui⁹ mediū pectus & manū sinistra circulus p̄thi⁹ diuidit. Oc/ cidit autē cū p̄ce de duob⁹ secūdo: quē andromede subiectum/ brachio supra dixim⁹. Exoriete libra & scorpione capite priu⁹/ q̄ reliquo corpe puenit ad terrā. Exoriri autē cū piscib⁹ & ariete. H̄c ut supra dixim⁹ h̄s i capite stellā clare lucētē unā. In utroq; hūero. i. In cubito dextero. i. In ipsa mā. i. In sinistro cubito ul⁹ i



Antikkens himmel

Phaenomena 1817. Frankfurt

us Solensis (ca 245 f. K.)

s Julius Hyginus (64 fK - 17 eK)

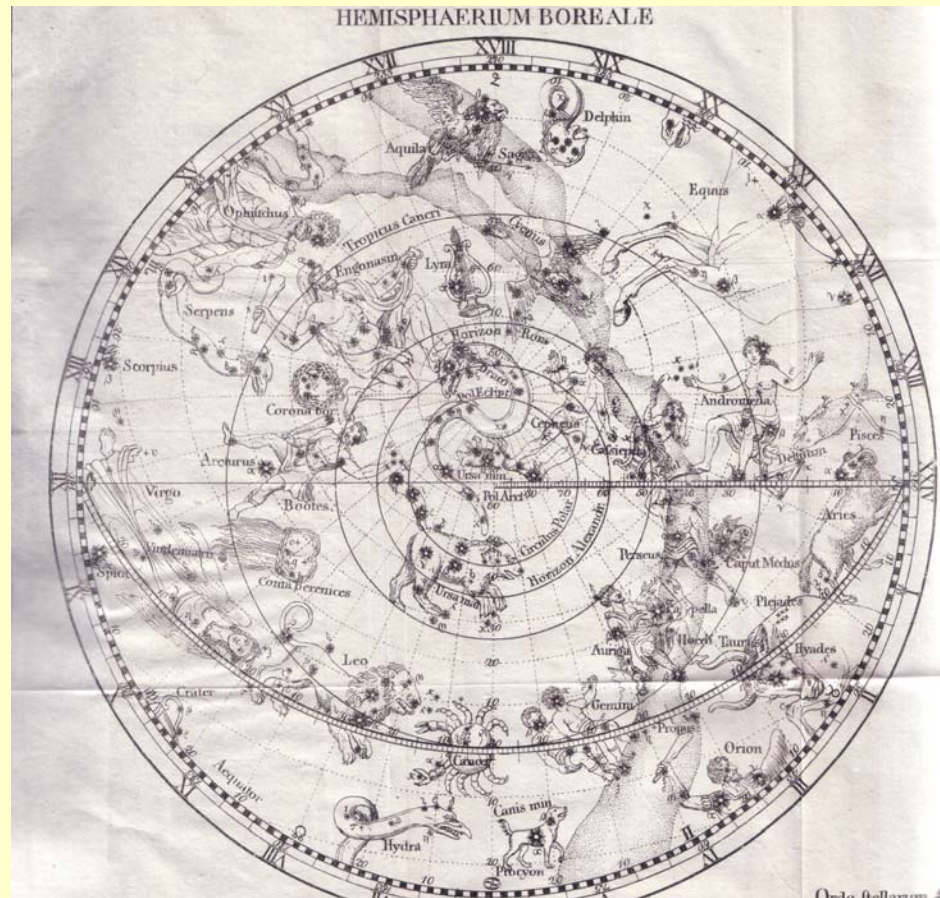

Antikkens himmel

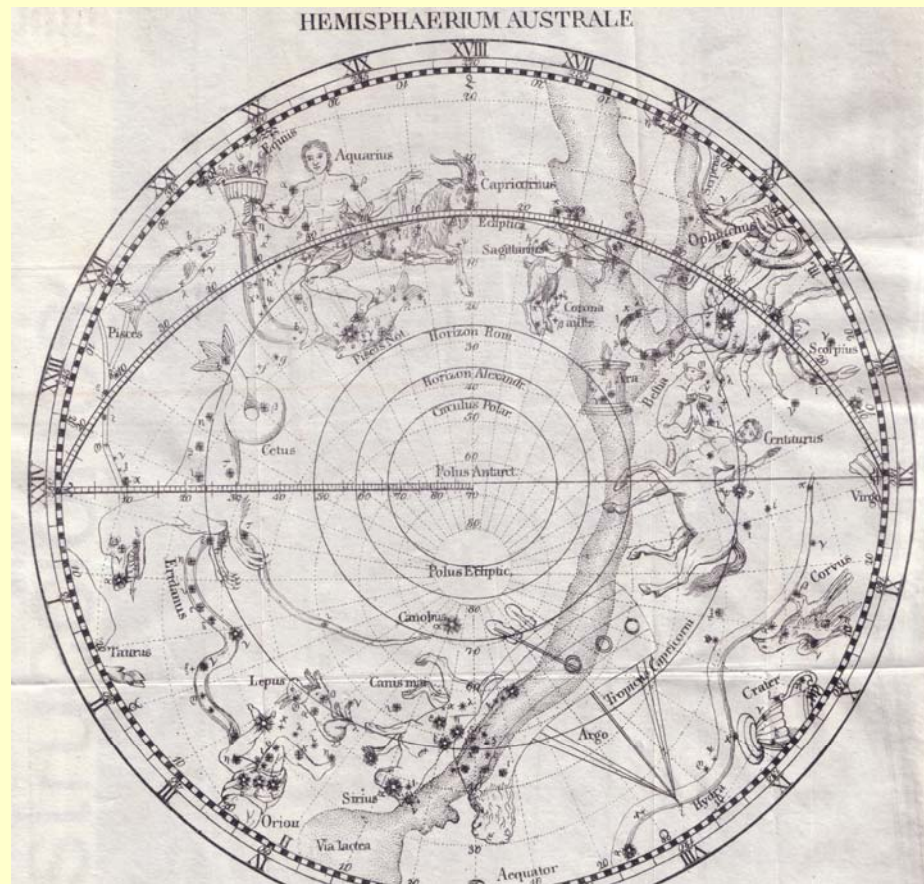

Platonisme / Mediasjoner

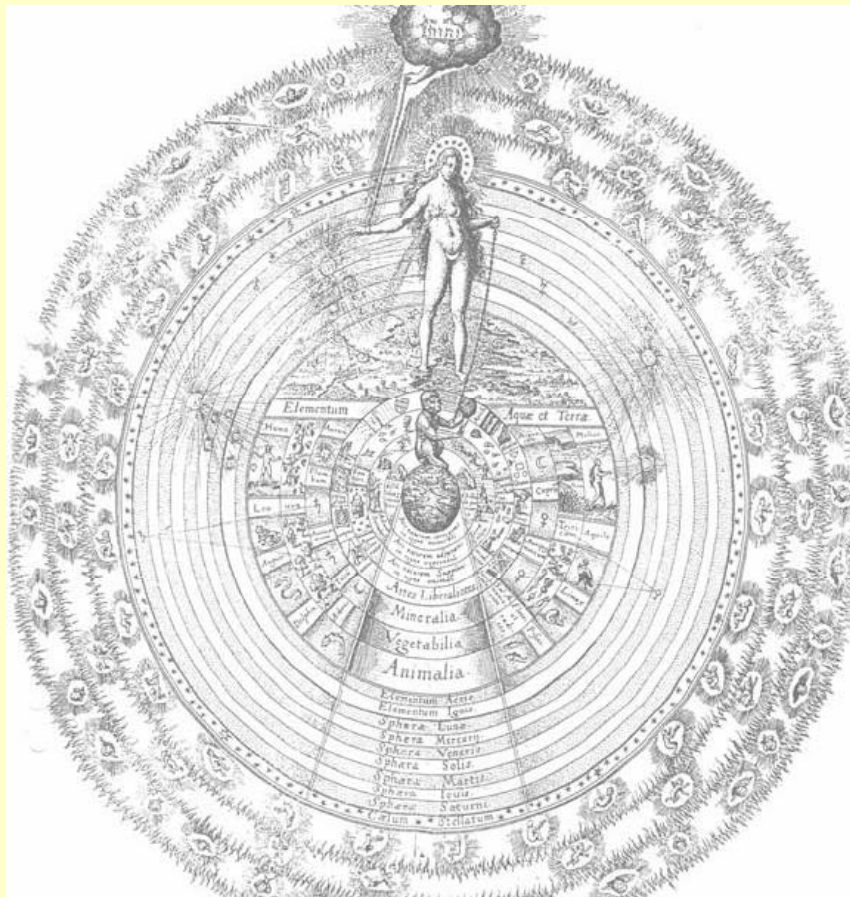

”Salamancas himmel”

lebo celos tuos
era digitorum
rum lunam et
las que tu
dasti Psalm 8:4



”Salamancas himmel”

År jeg ser din
himmel, dine
englers gjerning,
ånen og
jernene, som
har gjort...
alm 8:4



”Salamancas himmel”

Virgo
omfruen



”Salamancas himmel”

entauro

entauren



”Salamancas himmel”

Mercurius



”Salamanca's himmel”



”Salamancas himmel”

erpentario /
sculapio / Asclepio

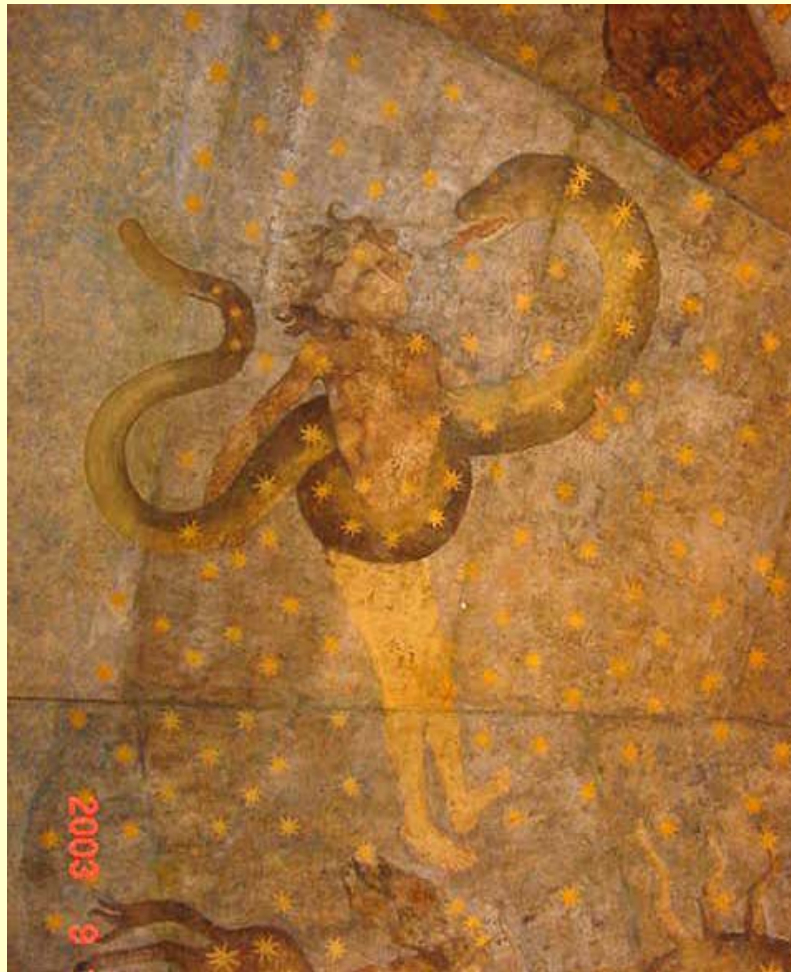

”Salamancas himmel”

Ara /Alter



”Salamancas himmel”

Mercurius



”Salamancas himmel”

agitararius + Cáncer

